

**Per fare questo abbiamo  
bisogno dell'aiuto di tutti**

**Si può contribuire** sia attraverso la partecipazione diretta all'attività di volontariato, sia con contributo libero.

I versamenti possono essere effettuati tramite:

**c/c postale n. 12137303**

**c/c bancario Intesa Sanpaolo SpA**

**iban IT02U0306902117074000620840**

**intestati a A.V.A.P.O. VENEZIA**

Sostegno attraverso il 5x1000 firmando nel riquadro "VOLONTARIATO E ONLUS" nei modelli cud, 730 e Unico:

**A.V.A.P.O. VENEZIA Onlus**

**C.F. 02351200270**

AVAPO Venezia è riconosciuta come ONLUS. Pertanto a norma dell'art. 15 del T.U.I.R. (Testo Unico Imposte sui redditi), per le erogazioni liberali fatte da persone fisiche a favore dell'Associazione per un importo non superiore a € 30.000,00 è prevista una detrazione d'imposta del 26%. La detrazione compete però solo se il versamento è effettuato in banca o in c/c postale.

Per le imprese, ai sensi dell'art. 100 dello stesso decreto, è prevista la deducibilità dal reddito delle erogazioni liberali a favore delle Onlus per un importo non superiore a € 30.000,00 o al 2% del reddito dichiarato.

**La sede di AVAPO Venezia è presso:**

**U.O. di Oncologia Ospedale Civile**

**Ss. Giovanni e Paolo, Castello 6777**

**30122 Venezia - Tel. e fax 041 5294546**

**e-mail: [info@avapovenezia.org](mailto:info@avapovenezia.org)**

**[www.avapovenezia.org](http://www.avapovenezia.org)**

# Avapo Venezia



## Assistenza domiciliare

**Associazione Volontari  
Assistenza Pazienti  
Oncologici onlus**

grafica David Gil



AVAPO Venezia (Associazione Volontari Assistenza Pazienti Oncologici) è stata costituita ufficialmente il 5 dicembre 1988 con il supporto del Centro Oncologico Multizonale dell'Ospedale Civile di Venezia.

Da allora svolge la sua attività completamente gratuita a sostegno dei pazienti Oncologici e delle loro famiglie.

I settori in cui l'Associazione opera:

**Assistenza ospedaliera**  
**Assistenza Domiciliare**  
**Assistenza Day Hospital**  
**Ospedalizzazione a Domicilio**  
**Senologia**  
**Assistenza in Hospice**  
**Ricerche Oncologiche**

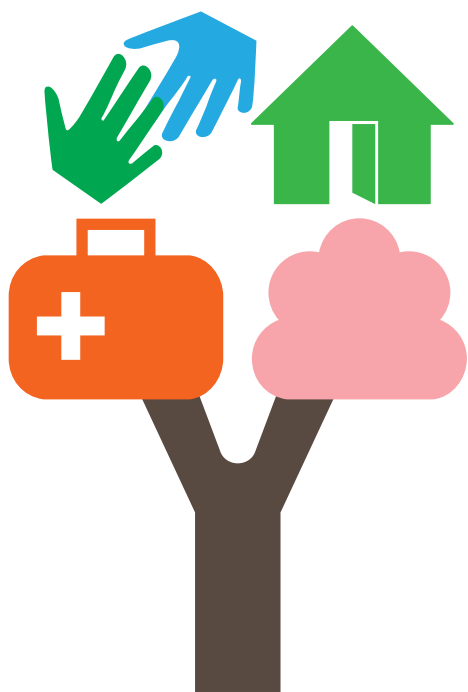

Il **Servizio Assistenza Domiciliare** viene effettuato a domicilio delle persone che sono colpite da una patologia oncologica e consiste nelle seguenti prestazioni:

**presenza di un volontario a casa** per compagnia al paziente e ai suoi familiari, eventuali uscite per una passeggiata, temporanea presenza in sostituzione del familiare;  
**accompagnamento per visite mediche**, esami e terapie;  
**aiuto per il disbrigo** di pratiche burocratiche o commissioni;  
**possibilità di avvalersi della consulenza** di una psicologa.

Il volontario assegnato seguirà la persona in tutte le fasi della sua malattia per assicurare un sostegno a lei e ai suoi familiari.

**Per contatti**  
**Telefono del responsabile**  
**340 182 56 89**